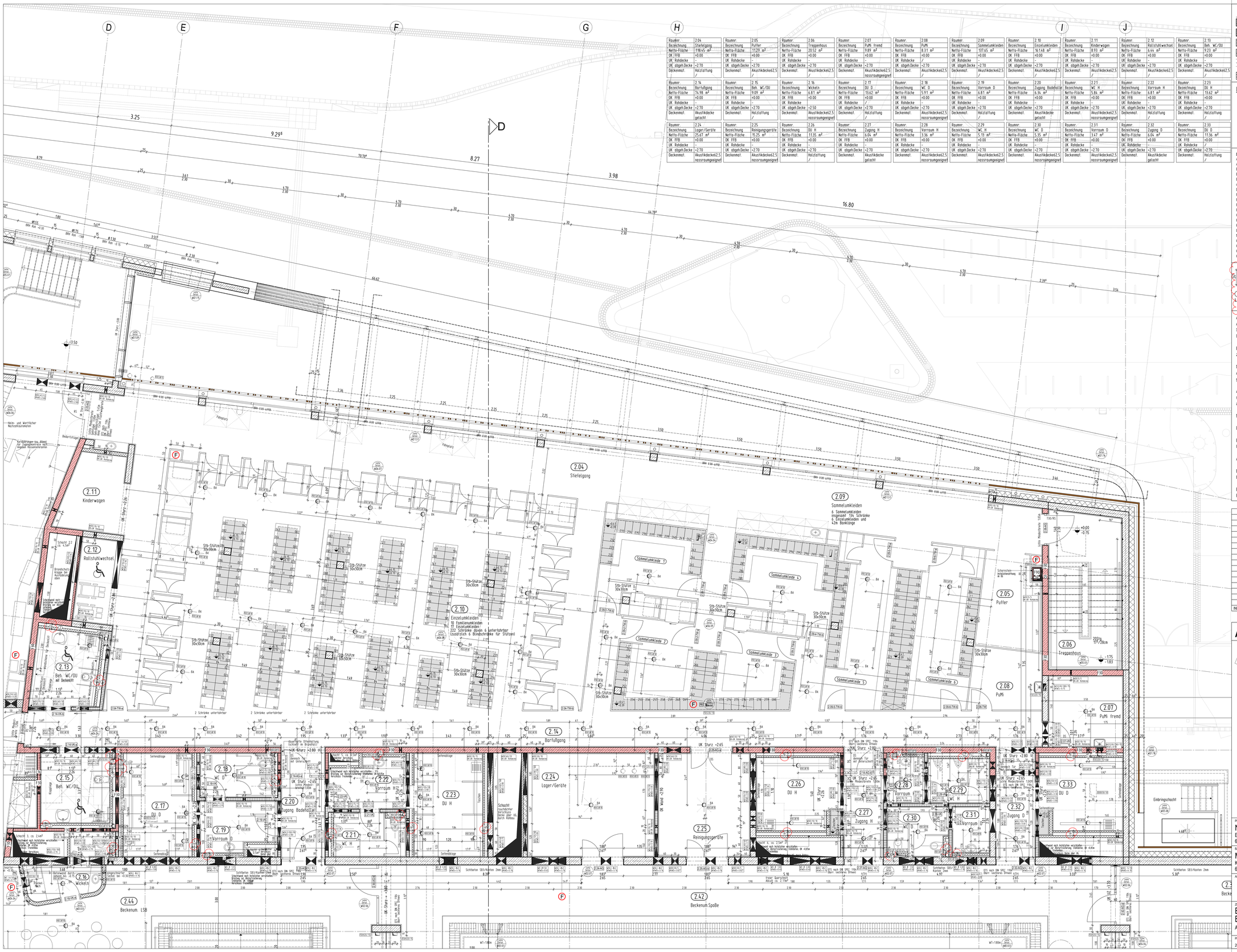

Raumnr.	2.04
Bezeichnung	Stiefelgang
Netto-Fläche	198.45 m²
OK FFB	+0.00
UK Rohdecke	-
UK abgeh.Decke	+2.70
Deckenmat.	Holzlüftung /

Raumnr.	2.05
Bezeichnung	Puffer
Netto-Fläche	11.29 m²
OK FFB	+0.00
UK Rohdecke	-
UK abgeh.Decke	+2.70
Deckenmat.	Akustikdecke62.5 /

Raumnr.	2.06
Bezeichnung	Treppenhaus
Netto-Fläche	20.52 m²
OK FFB	+0.00
UK Rohdecke	-
UK abgeh.Decke	+2.70
Deckenmat.	Akustikdecke62.5 /

Raumnr.	2.07
Bezeichnung	PuMi frend
Netto-Fläche	9.89 m²
OK FFB	+0.00
UK Rohdecke	-
UK abgeh.Decke	+2.70
Deckenmat.	Akustikdecke62.5 nasswraumgeeignet

Raumnr.	2.08
Bezeichnung	PuMi
Netto-Fläche	8.31 m²
OK FFB	+0.00
UK Rohdecke	-
UK abgeh.Decke	+2.70
Deckenmat.	Akustikdecke62.5 /

Raumnr.	2.09
Bezeichnung	Sammelumkleiden
Netto-Fläche	137.65 m²
OK FFB	+0.00
UK Rohdecke	-
UK abgeh.Decke	+2.70
Deckenmat.	Akustikdecke62.5 /

Raumnr.	2.10
Bezeichnung	Einzelumkleiden
Netto-Fläche	16.148 m²
OK FFB	+0.00
UK Rohdecke	-
UK abgeh.Decke	+2.70
Deckenmat.	Akustikdecke62.5 /

Raumnr.	2.11
Bezeichnung	Kinderwagen
Netto-Fläche	8.93 m²
OK FFB	+0.00
UK Rohdecke	-
UK abgeh.Decke	+2.70
Deckenmat.	Akustikdecke62.5 /

Raumnr.	2.12
Bezeichnung	Rollstuhlwechsel
Netto-Fläche	6.44 m²
OK FFB	+0.00
UK Rohdecke	-
UK abgeh.Decke	+2.70
Deckenmat.	Akustikdecke62.5 /

Raumnr.	2.13
Bezeichnung	Beh. WC/DU
Netto-Fläche	9.23 m²
OK FFB	+0.00
UK Rohdecke	-
UK abgeh.Decke	+2.70
Deckenmat.	Akustikdecke62.5 /

Raumnr.	2.14
Bezeichnung	Barfußgang
Netto-Fläche	74.98 m²
OK FFB	+0.00
UK Rohdecke	-
UK abgeh.Decke	+2.70
Deckenmat.	Akustikdecke gelocht

Raumnr.	2.15
Bezeichnung	Beh. WC/DU
Netto-Fläche	9.99 m²
OK FFB	+0.00
UK Rohdecke	-
UK abgeh.Decke	+2.70
Deckenmat.	Holzlüftung /

Raumnr.	2.16
Bezeichnung	Wickeln
Netto-Fläche	6.81 m²
OK FFB	+0.00
UK Rohdecke	-
UK abgeh.Decke	+2.50
Deckenmat.	Akustikdecke62.5 nasswraumgeeignet

Raumnr.	2.17
Bezeichnung	DU D
Netto-Fläche	15.67 m²
OK FFB	+0.00
UK Rohdecke	/
UK abgeh.Decke	+2.70
Deckenmat.	Holzlüftung /

Raumnr.	2.18
Bezeichnung	WC D
Netto-Fläche	5.91 m²
OK FFB	+0.00
UK Rohdecke	-
UK abgeh.Decke	+2.70
Deckenmat.	Akustikdecke62.5 nasswraumgeeignet

Raumnr.	2.19
Bezeichnung	Vorraum D
Netto-Fläche	6.61 m²
OK FFB	+0.00
UK Rohdecke	-
UK abgeh.Decke	+2.70
Deckenmat.	Holzlüftung /

Raumnr.	2.20
Bezeichnung	Zugang Badehallen
Netto-Fläche	6.34 m²
OK FFB	+0.00
UK Rohdecke	-
UK abgeh.Decke	+2.70
Deckenmat.	Akustikdecke gelocht

Raumnr.	2.21
Bezeichnung	WC H
Netto-Fläche	5.84 m²
OK FFB	+0.00
UK Rohdecke	-
UK abgeh.Decke	+2.70
Deckenmat.	Akustikdecke62.5 nasswraumgeeignet

Raumnr.	2.22
Bezeichnung	Vorraum H
Netto-Fläche	6.81 m²
OK FFB	+0.00
UK Rohdecke	-
UK abgeh.Decke	+2.70
Deckenmat.	Holzlüftung /

Raumnr.	2.23
Bezeichnung	DU H
Netto-Fläche	15.62 m²
OK FFB	+0.00
UK Rohdecke	-
UK abgeh.Decke	+2.70
Deckenmat.	Holzlüftung /

Raumnr.	2.24
Bezeichnung	Lager/Geräte
Netto-Fläche	25.67 m²
OK FFB	+0.00
UK Rohdecke	-
UK abgeh.Decke	+2.70
Deckenmat.	Akustikdecke62.5 nasswraumgeeignet

Raumnr.	2.25
Bezeichnung	Reinigungsgeräte
Netto-Fläche	15.25 m²
OK FFB	+0.00
UK Rohdecke	-
UK abgeh.Decke	+2.70
Deckenmat.	Akustikdecke62.5 nasswraumgeeignet

Raumnr.	2.26
Bezeichnung	DU H
Netto-Fläche	11.35 m²
OK FFB	+0.00
UK Rohdecke	-
UK abgeh.Decke	+2.70
Deckenmat.	Holzlüftung /

Raumnr.	2.27
Bezeichnung	Zugang H
Netto-Fläche	6.04 m²
OK FFB	+0.00
UK Rohdecke	-
UK abgeh.Decke	+2.70
Deckenmat.	Akustikdecke gelocht

Raumnr.	2.28
Bezeichnung	Vorraum H
Netto-Fläche	3.36 m²
OK FFB	+0.00
UK Rohdecke	-
UK abgeh.Decke	+2.70
Deckenmat.	Akustikdecke62.5 nasswraumgeeignet

Raumnr.	2.29
Bezeichnung	WC H
Netto-Fläche	5.13 m²
OK FFB	+0.00
UK Rohdecke	-
UK abgeh.Decke	+2.70
Deckenmat.	Akustikdecke62.5 nasswraumgeeignet

Raumnr.	2.30
Bezeichnung	WC D
Netto-Fläche	5.35 m²
OK FFB	+0.00
UK Rohdecke	-
UK abgeh.Decke	+2.70
Deckenmat.	Akustikdecke62.5 nasswraumgeeignet

Raumnr.	2.31
Bezeichnung	Vorraum D
Netto-Fläche	3.47 m²
OK FFB	+0.00
UK Rohdecke	-
UK abgeh.Decke	+2.70
Deckenmat.	Akustikdecke62.5 nasswraumgeeignet

Raumnr.	2.32
Bezeichnung	Zugang D
Netto-Fläche	6.04 m²
OK FFB	+0.00
UK Rohdecke	-
UK abgeh.Decke	+2.70
Deckenmat.	Akustikdecke gelocht

Raumnr.	2.33
Bezeichnung	DU D
Netto-Fläche	11.36 m²
OK FFB	+0.00
UK Rohdecke	/
UK abgeh.Decke	+2.70
Deckenmat.	Holzlüftung /

LEGENDE:

- Stahlbeton nach Statik
- unbewehrter Beton nach Statik
- tragendes nach Statik Mauerwerk
- nichttragendes Mauerwerk
- Nichttragendes Mauerwerk Erstellung nach Montage der Technik
- Trockenbau
- WU-Stahlbeton nach Statik Ausführung als 'weiße Wanne'
- Stahlbeton nach Statik mit Brandschutzanforderungen
- tragendes Mauerwerk nach Statik mit Brandschutzanforderungen
- nichttragendes Mauerwerk mit Brandschutzanforderungen
- Nichttragendes Mauerwerk Erstellung nach Montage der Technik mit Brandschutzanforderungen
- Trockenbau mit Brandschutzanforderungen

Höhenangaben im Grundriss:

- OKFF = Oberkante fertiger Fußboden
- OKR = Oberkante Rohfußboden
- OKF = Oberkante bestehender Fußboden
- OKFF = Oberkante fertiger Fußboden

Höhenangaben in Schnitten und Ansichten:

- Oberkante Fertighöhe
- Oberkante Rohhöhe

Abkürzungen:

An nichtbrennbar
AG-T = Alu-Flügelrahmen mit Glas
B1 = schwer entflammbar
BA = Bodenablauf plus Dimensionsangabe
BRH = Brüstungshöhe
d = dichtschließend
DD = Deckendurchbruch
F30 = feuerhemmendes Bauteil
F-90 = Feuerbeständiges Bauteil
FD = Fußbodendurchbruch
FST = Fertigteilsturz
GG-T = Ganzglastür
HK-T = Holz-Kunststofftür
KB = Kernbohrung
LK = Lichtkuppel
NA = Notausgang / Notausstieg
OK = Oberkante
OKD = Oberkante Decke
OKF = Oberkante fertig
OKFF = Oberkante fertig Fußboden
OKRF = Oberkante roh Fußboden
RS = Rauchschutztür
RWA = Rauchwärmeabzug
s = selbstschließend
Stb-T = Stahlbeschlag
STG = Steigung
T30 = Feuerschutztür feuerhemmend
T90 = Feuerschutztür feuerbeständig
UK = Unterkante
UKD = Unterkante Decke
UZ = Unterzug
ÜZ = Überzug
VH-T = Vollholztür
VK = Vorderkante
VK-T = Vollkunststofftür
VM = Vormauerung
WD = Wanddurchbruch
WS = Wandschlitz
2.021 = Türnr. für Türliste

Deckendurchbruch
Fußbodendurchbruch
Wanddurchbruch
Wandschlitz

Detail siehe WD 12 — Detailverweis

2.133 = Raumnummer

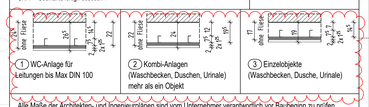
Ø 75
Ø 50
Ø 75
Ø 50
Ø 75
Ø 50